

A.T.I.

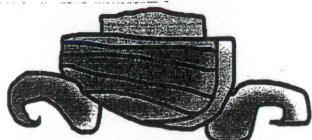

**SOC. COOP. SOCIALE L'ARCA O.N.L.U.S.
(CAPOGRUPPO)**

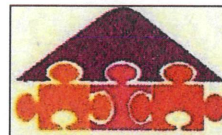

**ISIDE SOC. COOP. SOCIALE
(ASSOCIATA)**

AVVISO PUBBLICO

Si rende noto che la Soc. Coop. Sociale L'Arca Onlus (nella qualità di capogruppo dell'A.T.I.) e Iside Società Cooperativa Sociale (nella di qualità associata dell'A.T.I.), intendono procedere alla selezione di personale idoneo allo svolgimento del Servizio di Assistenza Domiciliare per disabili gravi che sarà svolto nel Distretto Socio Sanitario n. 53 comprendente i Comuni di Mazara del Vallo, Gibellina e Salemi.

Figure Professionali richieste in possesso di titoli indicati:

- Assistente Sociale Coordinatore, con Laurea in Servizio Sociale, iscritto/a all'albo degli assistenti sociali;
- Fisioterapista con Laurea triennale in fisioterapia;
- OSS - Operatore Socio Sanitario con attestato di qualifica OSS;
- OSA - Operatore Socio Assistenziale, con attestato di qualifica OSA;

Requisiti richiesti: Titoli, di cui sopra.

CANDIDATURE

Si invitano gli interessati ad inviare, la propria candidatura allegando il curriculum vitae corredato dell'autorizzazione al trattamento dei dati personali, copia del titolo richiesto, carta d'identità e codice fiscale a:

coopsozialearca@gmail.com, inserendo nell' "OGGETTO" "CANDIDATURA SERVIZIO DI ASSISTENZA DOMICILIARE DISABILI GRAVI MAZARA DEL VALLO"

Si fa presente che le candidature potranno essere inviate entro le ore 12:00 del 13/06/2022, alla scadenza Ns. malgrado non saranno prese in considerazione ulteriori candidature. Successivamente alla predetta scadenza verranno contattati i candidati che hanno fatto pervenire con le modalità di cui sopra le proprie candidature entro il termine stabilito, comunicando la sede e l'orario di inizio della procedura di selezione.

Termini Imerese, 27/05/2022

Il Legale Rappresentante
(Salvatore Scorsone)

